

Le journal de Ô-de-Selle



Elysée et Sénat...

Un mois de novembre riche pour les élus de Ô-de-Selle :



Valérie MOUTON a répondu à l'invitation de l'Association des Maires de France pour participer à la réception des maires par le Président de la République au sein de l'Elysée. Lors de cette entrevue, notre Maire a pu échanger sur le territoire de notre commune bien connu d'Emmanuel MACRON !

Une semaine plus tard Mme le Maire accompagnée des Maires Délégués a eu le plaisir de visiter le Sénat sur invitation du Sénateur Stéphane Demilly, une première pour la majorité des élus de Ô-de-Selle. Le Sénat avec l'Assemblée Nationale ont pour rôle d'examiner les lois, de les voter, ainsi que de contrôler l'action du gouvernement.



Le mot du Maire

Chers Ôssellois, Ôsselloises,

Les fêtes de fin d'année s'annoncent et nous devrions en éprouver pleine satisfaction. En toute logique, la joie de se retrouver en famille ou entre amis devrait être notre principale préoccupation.

C'était sans compter sur la COVID, le retour...

De nouveau, la crise sanitaire impose ses restrictions, surtout pour les enfants et dans le cadre scolaire. Aucune interdiction mais une forte incitation à la prudence afin de préserver nos rassemblements familiaux prévus pour Noël. Je ne peux donc que vous inviter à la plus grande prudence.

A ce jour, le conseil municipal, les associations de village et moi-même avons fait le choix de maintenir les différentes manifestations de cette fin d'année, en adaptant leur déroulé, notamment pour l'arbre de Noël des enfants. En revanche, pour votre protection, en cas d'aggravation de la situation, nous nous permettrons de les annuler, à notre grand regret.

Néanmoins, je vous souhaite de passer une très agréable fin d'année et vous adresse mes meilleurs vœux pour la nouvelle année qui s'annonce, en espérant pouvoir vous retrouver pour la cérémonie des vœux, le 8 janvier 2022. Et surtout, prenez soin de vous.

Votre Maire, Valérie MOUTON.

PASS SANITAIRE OBLIGATOIRE



Mais « KÈSKIDI » ?!!

Tic, Tac et Hop,
vous invitent à
venir découvrir l'envers
du décor de leur spectacle.
Comment sont les artistes
après avoir tombé le
masque ? Vous
verrez que pour

Tic, Tac et Hop, même
une fois leur costume remisé, leur
âme de clown ne les quitte pas !
Venez profiter d'une bonne dose
de bonne humeur sur fond
d'acrobaties, d'équilibres
sur
objet, de jonglerie
et de magie !

RDV
Samedi
11 décembre
à 15h à la salle
polyvalente de
Lœuilly

Saint Sylvestre à Lœuilly

Afin de passer le cap 2021-2022, Anim'Lœuilly vous propose de venir profiter d'un repas de fête (Moulin des Ecrevisses) servi sur fond musical et dance floor (JPV Animation). Le tout au sein d'un décor festif et dans la bonne humeur jusqu'au bout de la nuit... Petit déj' compris pour les plus fêtards !



RDV
Samedi 31 décembre à
20h à la salle polyvalente
de Lœuilly

Vœux du Maire

Mme le Maire et les élus vous invitent aux traditionnels vœux afin de faire le point sur les années écoulées et les projets à venir. Cette rencontre sera l'occasion de faire connaissance avec les nouveaux arrivants (administrés et nourrissons), de réaliser le tirage au sort et remettre les lots des grilles du CCAS.

RDV
Samedi 8 janvier à
17h30 à la salle polyvalente
de Lœuilly

Annulation du concert à l'église de Lœuilly



C'est avec une grande déception que nous avons été contraints d'annuler le concert prévu le 20 Novembre 2021 en l'église de Lœuilly avec BOV' EMIFASOL. Cette annulation s'est imposée suite à la propagation du coronavirus au sein de la chorale.

Concert Johnny Halliday

Un concert avec les « 100 voix » aura lieu en soirée le 5 Mars 2022 à la salle polyvalente de Lœuilly.

Un regroupement de six chœurs avec minimum 100 choristes sera sur scène durant près de 2 heures autour du chef de chœur David DUBOIS.

21 morceaux de Johnny seront repris. Pour plus d'informations, un programme vous sera distribué courant février.



Ramassage des déchets 2022

Aucun changement n'est à prévoir concernant les jours de ramassage des déchets à Ô-de-Selle, à savoir :

- mardi pour les ordures ménagères (container noir) ;
- lundi tous les 15 jours pour le tri sélectif (container jaune).

Planning disponible sur www.trinovel.fr/vos-jours-de-collecte ou sur flyers disponibles en mairie.



Commémoration du 11 novembre

Comme chaque année, nous avons tenu à rendre hommage aux morts pour la France à l'occasion de la commémoration de l'armistice de la première guerre mondiale signé entre les Alliés et l'Allemagne. En compagnie des anciens combattants et du corps des sapeurs pompiers représentés par leur porte drapeau respectif Mr BOULENGER et Mr LEJARD et de Louis ROUSSEL (3^{ème} porte-drapeau), les enfants de l'école de Lœuilly ont participé à la transmission de mémoire par leur présence pour l'appel aux morts.

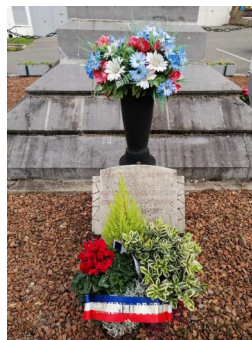

Concert Humoristique CC2SO

La communauté de communes vous propose le spectacle humoristique « Blanc et Hétéro » d'Arnaud DEMANCHE.

Il est Versillais, elle est d'extrême-gauche. Un stand-up féroce et plein d'amour, sur les grands sujets de société du moment.

En rencontrant son amoureuse, militante d'extrême-gauche à cheveux bleus et sarouel orange, Arnaud lui a d'abord dit : « Désolé, j'ai pas de monnaie ». Puis ils ont fait connaissance, discuté, et il a appris qu'il appartenait à la classe de l'homme blanc hétérosexuel. Et c'est vrai : il n'est ni femme, ni juif, ni musulman, ni noir, ni homosexuel, ni transsexuel... Il est blanc et hétérosexuel. Mais aujourd'hui, ça veut dire quoi « un homme blanc hétérosexuel » ? Et est-ce que ça empêche d'avoir des choses à dire sur la bien-pensance, le racisme, le féminisme, la colonisation, les agriculteurs de l'Amour est dans le Pré, les serre-têtes de la Manif Pour Tous, ou les films français où tous les acteurs pleurnichent ? Et est-ce que ça va les empêcher de s'aimer ? Vous verrez bien !

**A vos agendas, rendez-vous le
Vendredi 18 février à la salle polyvalente
de Lœuilly (plus d'informations à venir)**

Incivilités... encore et toujours !!!

La trousse équipant le défibrillateur positionné sur la façade de la mairie à Lœuilly a été dérobée...

Pour rappel : il s'agit d'un dispositif de secours pouvant être utilisé par TOUS et à TOUS moments afin de sauver des vies. Il a été mis en place pour l'intérêt collectif. Nous profitons de cet article pour remercier Patrick (il se reconnaîtra) pour avoir gracieusement amené une trousse de remplacement.

Autre méfait, récurrent dans notre commune : les potelets gris mis en place en cœur de ville sont régulièrement la cible de chauffards !



Tarifs location des salles de Ô-de-Selle

Nous profitons de cette fin d'année pour vous informer des tarifs de location des salles de la commune pour 2022 (tarifs réservés aux habitants de la commune Ô-de-Selle) :

Les associations du village bénéficient de tarifs préférentiels et des tarifs « extérieurs » sont également applicables.

Des tarifs « cautions » et « aléas » sont également prévus.

N'hésitez pas à contacter la mairie pour de plus amples informations.

Salle Polyvalente Lœuilly (week-end)	490,00 €
Salle Polyvalente Lœuilly (journée en semaine)	170,00 €
Salle Camping (journée)	75,00 €
Salle Fayeulle (Week-end)	120,00 €
Salle Fayeulle (journée)	80,00 €
Salle Neuville-lès-Lœuilly	150,00 €

LA VIE DE LA COMMUNE

AGENDA

sous réserve des conditions
sanitaires

11 décembre : Arbre de Noël

18 décembre : Permanence élus
à Lœuilly à 11h00

31 décembre : Soirée St Sylvestre
à Lœuilly

8 janvier : Vœux du Maire

CENTRE COMMUNAL D'ACTIONS SOCIALES

Après plusieurs mois d'absence, en raison de la crise sanitaire, les 60 ans et plus ont enfin pu se retrouver à l'occasion du repas des aînés de Ô-de-Selle le 11 Octobre 2021 : 172 convives se sont retrouvés à table et 37 ont pu profiter de ce bon repas chez eux (portage).



Période hivernale : pour la sécurité de tous...

En cas de gelées et neiges, nous vous rappelons que chacun est responsable du déneigement et du salage sur le trottoir et dans les caniveaux situés devant chez soi.



Afin d'éviter les feux de cheminées, nous vous rappelons qu'un ramonage des conduits de fumées est obligatoire avant et après la période de chauffe.



Pensez-y!

Puis un voyage, le 22 Octobre 2021, organisé par le CCAS à Port aux Perches a rassemblé 52 participants. Les membres du CCAS étaient impatients de pouvoir proposer des actions propices aux retrouvailles. Elles ont permis de pouvoir reprendre un début de vie sociale. Vite chamboulé!

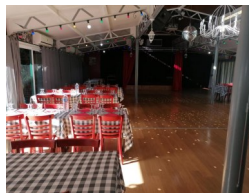
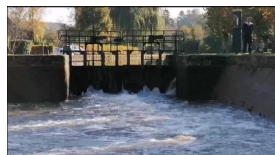

Micro-coupures d'électricité

Depuis plusieurs mois, Ô-de-Selle subit des micro coupures électriques. Les services d'ENEDIS sont en lien avec la commune et parfaitement informés de cet état de fait récurrent dans tout le sud amiénois. Ils procèdent à des recherches afin d'en déterminer les origines. Une des causes évoquées serait l'absence d'égagement de la végétation. Plusieurs campagnes d'égagement ont donc été engagées, dont une très récemment par hélicoptère sur la commune de La Faloise.



Ô PRATIQUE

Horaires Mairie :

10h-12h et 16h30-18h

Tel : 03.22.38.15.90

contact@odeselle.fr

Horaires Agence postale :

10h-12h et 16h30-18h

**Fermeture mairie et agence postale
du 24 décembre à 12h au 2 janvier**

Horaires Déchetterie : (03.22.38.95.65)

*jusqu'au 29 février :

- lundi, mercredi, vendredi de 9h à 12h
et de 14h à 17h

- samedi 9h-12h30/13h30-17h

Fermé mardi, jeudi et dimanche

IPNS



Ô de Selle

Truffes chocolat blanc & noix de coco

100 g de chocolat blanc • 3 c. à s. de crème liquide • 30 g de
beurre doux • 45 g de noix de coco râpée • 8 cl de whisky*

1 Cassez et hachez le chocolat et versez-le dans un saladier. Faites bouillir la crème liquide et le beurre. Transvasez dans le saladier, ajoutez le whisky*. Laissez fondre le tout, mélangez à la spatule jusqu'à obtenir une ganache lisse et homogène. Réservez la préparation au frais durant 30 min.

2 À l'aide d'une cuillère à melon, réalisez des boules de chocolat. Donnez-leur une forme bien ronde avec vos mains. Roulez les truffes dans la coco râpée.

