

# Le journal de Ô-de-Selle



## Herbert FOURNIER, ex premier adjoint de Lœuilly

Notre commune est en deuil. Après avoir lutté pendant des mois contre la maladie, Herbert FOURNIER nous a quitté le lundi 2 mai.

Ceux d'entre vous qui l'ont côtoyé ne pourront oublier cet homme volontaire et impliqué qui aura marqué de son empreinte la vie de notre commune.

Herbert, en tant que chasseur, avait rejoint la société de chasse de Lœuilly en 1981. D'abord trésorier, il en avait été élu président de 1984 à 1989. Sa gestion exemplaire du territoire avait été reconnue par l'obtention du second prix des honneurs de la chasse Laurent PERRIER en 1986. Il en était très fier.

A la même période, Herbert s'engageait dans la vie communale pour un premier mandat au conseil municipal de 1983 à 1989. Il y reviendra en 1995 en tant que 1<sup>er</sup> adjoint, fonction qu'il occupera jusqu'en mars 2014. Dix-neuf années au service de la collectivité et de sa population, présent au quotidien, présent sur toutes les manifestations, à l'occasion de tous les événements associatifs et sportifs. Herbert représentait également la commune dans de nombreux syndicats et à la communauté de communes.

Il n'était pas toujours très patient mais savait se montrer pugnace lorsqu'un sujet lui tenait à cœur et ne lâchait rien pour défendre ses dossiers.

En revanche, il faisait toujours preuve d'humilité et savait se montrer fédérateur.

Un hommage lui a très récemment été rendu par le conseil municipal en remettant auprès de son épouse Reine-Marie la médaille du Sénat par l'intermédiaire du sénateur Stéphane DEMILLY.

Au nom du conseil municipal, au nom de l'ensemble de la population de Ô-de-Selle, nous adressons à sa famille nos plus sincères condoléances.

### Le mot du Maire      Chers Ôsselloises, Ôssellois,

En ce mois de mai, j'ai perdu un ami. Et bien plus encore ! Herbert était un mentor pour moi. Il m'a toujours poussée, soutenue et dans les moments difficiles, il était toujours à mes côtés avec son épouse Reine-Marie. Bien que retiré des affaires communales depuis quelques années maintenant, il continuait de les suivre attentivement et ne manquait pas de donner son avis, toujours juste, sur les événements. Il va me manquer, il va nous manquer !

Mais puisque la vie continue pour nous, le gros chantier tant attendu de la traversée de Lœuilly va enfin voir le jour. Les premiers coups de pioches sont attendus pour cet été. Il conviendra aux riverains de se montrer patients et indulgents. Le chantier causera obligatoirement des nuisances que nous essaierons de minimiser au maximum. La concertation en ce domaine reste la plus douce des solutions et je veille déjà, avec le conseil municipal à son optimisation.

Avec la belle saison, les moments de convivialité vont reprendre également. J'ai hâte de vous y revoir nombreux après la crise sanitaire que nous allons, je l'espère, laisser derrière nous.

Je vous souhaite d'ores et déjà un bel été et de bonnes vacances.

Toujours à votre disposition, votre Maire,  
Valérie MOUTON

## Eglise de Neuville

Suite à un dégât des eaux au sein de l'église de Neuville-lès-Lœuilly, les travaux de réfection de la voûte (pris en charge par l'assurance) sont en cours de finalisation.

La phase actuelle consiste à l'assèchement avant mise en peinture.



## Préparez votre 14 juillet!

Un concours de vélo et trottinette customisés pour le défilé du 14 juillet sera organisé par Ô-de-Selle en fête. De plus amples informations à venir ...

Prenez de l'avance et commencez dès maintenant à réfléchir à votre projet!



## STOP aux lingettes, tampons... dans les WC

Certaines lingettes sont présentées comme « biodégradables ». Cela ne veut pas dire qu'elles sont jetables dans les WC!

Leur degré de décomposition s'apprécie en fonction du temps nécessaire à la dégradation. Or à cause de leur composition (fibres textiles imbibées de produits chimiques) **les lingettes et les tampons n'ont pas le temps de se décomposer entre les toilettes et le réseau**

**d'assainissement.** Ils sont donc considérés comme des déchets solides. **Seul le papier de toilette est destiné à être jeté dans les WC.** Le réseau d'assainissement se détériore à cause de l'accumulation de déchets au niveau des pompes de relevage et des grilles récupératrices des éléments non-dégradables. Cela génère, de ce fait, des frais de maintenance supplémentaires.

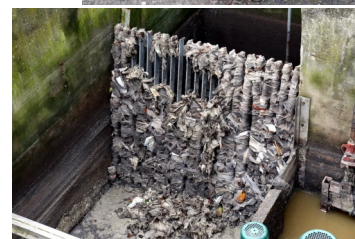

## Elections Législatives :12 et 19 juin 2022



Les élections législatives servent à élire les députés qui siègent à l'Assemblée Nationale.

Un député est un parlementaire qui, à l'Assemblée nationale, participe au travail législatif et au travail de contrôle du Gouvernement. Il vote et fait des propositions de lois, propose des amendements, interroge le gouvernement...

## Bénédictin du Christ par l'Abbé DAMAY

La plupart des croix existantes ont été érigées au cours de la seconde moitié du 20<sup>ème</sup> siècle, après-guerre. C'est certainement le cas de celle-ci, située rue des Champs, dont nous ne connaissons pas la date de mise en place. On les assimile à des calvaires car souvent construites sur une petite butte rappelant le Golgotha, entourées d'arbres en arc de cercle.



Ce calvaire a fait l'objet d'une réfection, il y a 10 ans : La poutre horizontale, appelée « patibulum », ravagée par le temps et les intempéries, avait été remplacée par les établissements MORTIER et l'avant-bras du Christ restauré.

Malheureusement, le Christ de bois n'a pas résisté aux affres du temps : sa tête a été retrouvée au sol par un de nos agents.

Notre intention première était de procéder à sa restauration, mais devant la gravité de la situation, aucun artisan n'a souhaité s'engager. Une quête d'un modèle équivalent auprès du diocèse et dans les conservatoires a donc été lancée, sans succès ! Résignés, un Christ

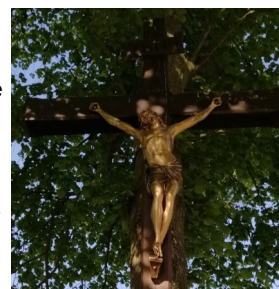

flambant neuf a été acquis par l'intermédiaire des pompes funèbres ADOLPHE. Il est en fibres finition « bronze », mesure 134 cm et représente un investissement de 4 800€ financé à 30% par le Conseil Départemental, dans le cadre de sa politique d'aide à la restauration et la valorisation du patrimoine.

## Lagune (station de dépollution des eaux usées)

Cette installation située route de Neuville à Lœuilly, étant un site protégé et soumis à certaines obligations, le conseil municipal a décidé d'en refaire intégralement la clôture qui était d'origine (datant d'environ 30 ans). Il a fallu pour cela abattre quelques arbres pour pérenniser les travaux. Le chantier a été rendu complexe en raison du caractère très humide de la zone et de la fragilité des infrastructures. L'entreprise a enfin finalisé l'installation de la clôture en ce début du mois de mai.

Nous tenons à remercier les propriétaires voisins qui, en nous laissant intervenir par leurs parcelles, ont facilité ces interventions et permis ainsi des délais d'intervention plus rapides.

## Ruissellement des eaux pluviales



La commune a procédé au nettoyage des saignées de la rue des champs et de la route d'Oresmaux.

La noue située route d'Amiens (D210) a été recréée, ce qui permettra de freiner les écoulements venus de la plaine.

Dans la même optique de protéger les habitants, il a été

effectué un nettoyage du réseau pluvial de la rue du marais.

Une visite du Directeur Général Adjoint de l'Équipement du Département a validé le travail réalisé (noue et saignées). De son côté, l'équipement du département envisage de créer des fossés avec redans sur les accotements de la D210, à hauteur du village de Tilloy, afin de canaliser et freiner l'écoulement lors de fortes pluies dans la vallée de Lœuilly (pont d'Amiens).

## Action « Nature propre »

Le 11 mai dernier, les jeunes de l'école de Pagaie ont réalisé une action de nettoyage de la rivière "Selle" entre Conty et Lœuilly.

Toujours attristés par la quantité de débris trouvés, nous tenions néanmoins à les féliciter, ainsi que leurs encadrants, pour avoir mouillé le maillot et retroussé les manches afin d'obtenir ce beau résultat.

Arrivés à la base nautique, les déchets ont été triés et déposés dans les containers adéquats.



La rivière n'en est que plus belle et nous ne pouvons que vous en reMERCIER!

## Embellissement de notre commune

Le transformateur situé rue Paul Dulin à Neuville a fait l'objet d'une belle décoration.

Le choix du visuel est dans la continuité de nos actions pour la sauvegarde des Hirondelles

(préservation des nids, bacs à boue et sensibilisation des élèves de l'école, signalétique). Nous souhaitons renouveler cette action, en lien avec *Territoire Energie Somme* et financée à 100 %, pour les autres transformateurs de la commune.



## Recrutement d'un Archiviste

Il est chargé de collecter, classer, conserver et restaurer des archives. Tout document émis par une collectivité est susceptible d'être archivé. Un tri, un classement, des éliminations doivent être réalisés afin de limiter le nombre de mètres linéaires d'archives à conserver dans de bonnes conditions.

Il a donc été décidé de recruter pour cette activité spécifique un archiviste de septembre à novembre 2022. Il sera en charge des archives des communes historiques de Neuville et Tilloy (avant 2019) et de celles de Ô-de-selle (2019-2021).

## Concert Johnny Hallyday

Le samedi 5 Mars a eu lieu à la salle polyvalente de Lœuilly un concert de 80 voix. Les Quatre chœurs dirigés par David DUBOIS ont repris pour le plus grand bonheur des personnes présentes, des morceaux de la légende Johnny Hallyday.



Si vous avez raté cette prestation, la chorale *Bov'émifasol* proposera un concert de variétés françaises le **14 octobre à l'église de Lœuilly**.

# LA VIE DE LA COMMUNE

## AGENDA

*sous réserve des conditions sanitaires*

- 11-12 juin** : Championnat de France N2 Kayak Polo
- 12 juin** : Elections Législatives
- 18 juin** : Feu de la St-Jean par Ô-de-Selle en fête et la société de chasse de Lœuilly
- 19 juin** : Elections Législatives
- 25 juin** : Kermesse par Coup d'Pouce et Concours de boules de Ché Bouleux
- 26 juin** : Réderie de Tilloy par Ô-de-Selle en fête
- Du 9 au 14 juillet** : Fête communale de Lœuilly par Ô-de-Selle en fête
- 23 juillet** : Concours de boules avec repas par Ché Bouleux
- 20 et 21 août** : Fête communale de Tilloy par Ô-de-Selle en fête
- 4 septembre** : Fête communale de Neuville et concours de boules par Ô-de-Selle en fête



### Travaux Entrées Lœuilly

L'attribution du marché public de travaux au prestataire choisi a été réalisée.

La période prévisionnelle de la 1ère tranche (entrée côté rue d'Amiens) est prévue de juillet à septembre. Une déviation sera mise en place.



## Ô PRATIQUE

**Fermeture Mairie/Agence Postale du 8 au 19 août 2022**

Horaires Mairie :  
10h-12h et 16h30-18h  
Tel : 03.22.38.15.90  
contact@odeselle.fr



Ô de Selle

Horaires Agence postale :  
10h-12h et 16h30-18h

Horaires Déchetterie :  
(03.22.38.95.65)

\*du 1<sup>er</sup> mars au 31 octobre :  
- lundi, mercredi, jeudi, vendredi de 9h à 12h et de 14h à 19h  
- samedi 9h-12h30/13h30-19h  
Fermé mardi et dimanche

IPNS

## Ô-DE-SELLE EN FÊTE

Le mercredi 4 mai, les membres du Comité d'Administration se sont réunis afin d'élire son bureau.

Le comité des fêtes est, aujourd'hui, constitué de **35 membres**, dont 21 composent le comité d'administration (réflexions, études, propositions...) et **7** sont élus membres du bureau (décisions, orientations à donner...).

Pascal LETELLIER* (Président)	Claude DUBOIS
Céline DENOEUVEGLISE* (Vice-présidente)	Cécilia GILLION
Benoît DELAVENNE* (Vice-président)	Francis ISAMBART
Carine VITASSE* (Trésorière)	Emilie MICHAUX
Elodie DUBOIS* (Trésorière adjointe)	David MONTARDIER
Anne-Marie DELATOUR* (Secrétaire)	Pascal MOUTON
Valérie MOUTON* (Membre de droit)	Leslie PETIT
Christine BOULANGER	Clémence PORTOIS
Laurent CUISSET	Yannick PREVOST
Gauthier DECOUTURE	Jules RAINARD
Jean DESPREZ	

\* = Membres du bureau

Les premiers échanges ont concerné les manifestations telles que : le Feu de la Saint-Jean, les Fêtes communales, les Réderies... qui arrivent à grand pas. L'ensemble des 35 membres se réunira le mercredi 8 juin afin de finaliser leur organisation.

Si vous souhaitez rejoindre cette association, n'hésitez pas à contacter l'un de ses membres, c'est toujours possible !



**A vos inscriptions!**

## CCAS DE Ô-DE-SELLE

Le 25 mai a été organisé un voyage à destination des 60 ans et + de notre commune. Finalement ouvert à tous, ce sont 23 personnes qui ont pu profiter de



cette belle et agréable journée à la découverte de la Cathédrale et des Hortillonnages tout en profitant d'un bon repas sur le célèbre bateau « Le Picardie » d'Amiens.

