

LA VIE DE LA COMMUNE



« La ruche qui dit oui » à la fête.

Pour vous permettre de festoyer pendant les fêtes de fin d'année, vous pourrez commander volaille/gibier, ainsi que des produits du Sud (huile d'olive, jus de fruit, vin) et des créations artisanales. Pour rappel, les livraisons au camping de Lœuilly sont possibles toutes les semaines le mardi de 18h30 à 19h30.

Ô PRATIQUE



Ô de Selle

Horaires Mairie :

11h-12h et 16h30-18h

Permanences assurées les lundis à

*Neuville les Lœuilly: 17h30-19h30

*Tilloy les Conty : 17h00-19h

Tel: 03.22.38.15.90/Fax:03.22.38.09.69

contact@odeselle.fr

Horaires Agence postale :

9h-12h et 16h30-18h

Fermeture du 25/12 au 01/01/2020 inclus

Modification horaires : 23-24/12 et

02-03/01 ouverture de 9h à 12h

Horaires Déchetterie : (03.22.38.95.65)

- lundi, mercredi et vendredi de 9h à 12h et de 14h à 17h

- samedi de 9h à 12h30 et 13h30 à 17h.

IPNS

CCAS de Ô-de-Selle

Une sortie au Tréport a été organisée le 27 septembre dernier pour le club des 60 ans et plus. Les 42 participants ont pu commencer la journée par la visite du KAHL BURG, bunker du mur de l'atlantique dissimulé dans la falaise. Une visite un peu sportive au nombre de marches à gravir mais en revanche très instructive d'un point de vue historique.

Après la descente de la falaise et une visite du quartier des pêcheurs, un repas convivial et une initiation au jeu sur machines se sont tenus au casino. La journée s'est achevée par une visite du musée des traditions verrières où une démonstration par un souffleur de verre a été proposée.

De retour à Ô de Selle, les voyageurs du jour ont exprimé leurs grandes satisfactions et sollicité le renouvellement de ces sorties conviviales.

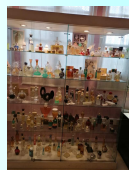

Sapin salé à partager

30 min

4 pers

1. Four à 180°C. Étalez une 1^{ère} pâte feuilletée et garnissez-la de votre préparation. Recouvrez avec la 2^{ème}. Marquez le tronc du sapin puis découpez en triangle. Coupez les branches d'une largeur de 1cm et torsadez les.

2. Récupérez les chutes pour faire une étoile et collez-la avec un peu d'eau en haut du sapin. Badigeonnez avec le jaune d'œuf délayé dans le lait.

Parsemez de graines puis torsadez les branches.

3. Enfouissez 20 min.



Nouveau
N°4

Déc 2019-Janv 2020

Le journal de Ô-de-Selle



Arbre de Noël
14 décembre à 15h30

(Salle polyvalente)

Saint Sylvestre

31 décembre à 20h00

Cette année, Anim' Lœuilly et la commune, organise le réveillon de la St-Sylvestre. Le repas est concocté par le Moulin des Ecrevisses et l'ambiance festive est assurée par JPV Animation.

Le magicien des enfants, viendra nous conter l'histoire de Blanche le lapin magique au Royaume des fées et des Elfes ! Venez profiter de ses tours lumineux et hauts en couleurs. Les enfants, n'oubliez pas vos dessins pour le Père Noël!

Vœux du Maire

4 janvier 2020

Le conseil municipal Ô-de-Selle vous invite à la cérémonie des vœux du Maire et des Maires Délégués, ainsi qu'à la dégustation de la traditionnelle galette des rois. Nous vous attendons nombreux à

- 14h Salle Ernest Couvreur de Tilloy-Lès-Conty ;
- 16h Salle des fêtes de Neuville-Lès-Lœuilly ;
- 18h Salle polyvalente de Lœuilly.

Le mot du Maire

Le temps des préparatifs des fêtes de fin d'année est déjà arrivé. La première année de la commune Ô-de-Selle s'achève. Sa mise en place fut dense et, d'un point de vue administratif, pas encore tout à fait abouti. Mais nous touchons au but. Son fonctionnement s'est organisé. Les agents s'y sont fait leur place. Les élus travaillent dans un climat serein pour son avenir. Je reviendrai sur notre fonctionnement lors de la présentation des vœux le samedi 4 janvier 2020, à 18 heures en la salle polyvalente de Lœuilly. Vous trouverez le détail des festivités de cette fin d'année sur nos trois villages historiques, dont l'organisation repose non seulement sur notre commune mais aussi sur les trois associations festives de village : la Neuvilleoise, Tilloysirs et Anim' Lœuilly.

Permettez-moi de vous souhaiter de joyeuses et agréables fêtes en famille et, par anticipation, de vous présenter mes meilleurs souhaits de bonheur, de prospérité et surtout de santé pour l'année 2020.

Amicalement, votre Maire, Valérie MOUTON.

Spectacle de Noël de l'école et Marché de Noël

Le vendredi 13 décembre à 18h00 aura lieu, à la salle polyvalente de Lœuilly, le spectacle de Noël des enfants de l'école organisé par le corps enseignant. A cette occasion l'association Coup d'Pouce organisera son « Marché de Noël ». Venez profiter des beaux étalages pour embellir et illuminer votre maison à l'occasion de cette belle période festive.

Père-Noël en Calèche

Chers petits lutins, le Père-Noël prévoit de faire un passage dans les rues de Lœuilly le samedi 21 décembre 2019 à partir de 15h. Il fera un petit arrêt sur la place du Caty où il distribuera aux enfants sages quelques bonbons. N'hésitez pas à venir le saluer.



Commémoration du 11 Novembre

Le rendez vous a eu lieu devant le monument aux morts face à la salle des fêtes. ➔



Le rendez-vous a eu lieu au cimetière là où se trouve le monument aux morts.

Concernant la commune historique de Lœuilly, le rassemblement est parti de l'école pour arriver place de l'église où a eu lieu la cérémonie.

Rappels

Inscription sur les listes électorales jusqu'au 7 février 2020.



Pour votre sécurité, n'oubliez pas de ramoner vos conduits de cheminée!

Hommage à Mr DULIN



Mr Alain DULIN nous a quitté le 19 novembre 2019. Engagé dans la vie publique locale, il a tout d'abord été élu conseiller municipal de 1971 à 1977 puis Maire de Neuville-Lès-Lœuilly de 1977 à 2008 en prenant la succession de son père. Durant sa carrière professionnelle, il a su mener de front sa double activité de Maire et de chef d'entreprise tout en étant près des habitants, accessible et disponible. Au delà de ses mandats, il est resté concerné et disponible s'il était sollicité pour la commune. Toujours prêt à rendre service et de bons conseils, il représentait une vraie source d'informations, fiable et disposé à faire bénéficier de son expérience pour prévenir les dysfonctionnements ou difficultés sur le territoire. Pour cet investissement, il avait été nommé Maire honoraire de Neuville-Lès-Lœuilly. Nous retiendrons sa jovialité en toute circonstance et son engagement dans ces activités.

Repas du club des 60 ans et plus



Le 13 octobre dernier, s'est déroulé le traditionnel repas des « 60 ans et plus » organisé par la commune Ô-de-Selle pour les communes historiques de Lœuilly et de Neuville-Lès-Lœuilly. 123 aînés étaient présents, ils ont pu profiter d'un moment de rencontre, d'échanges et de convivialité. Le tout dans une ambiance festive, autour d'un repas préparé par Le Moulin des Écrevisses.

Le 24 novembre a eu lieu à son tour le repas des « 60 ans et plus » de la commune historique de Tilloy-Lès-Conty, organisé par la commune Ô-de-Selle et Tilloysirs. 31 aînés étaient présents, ils ont pu à leur tour profiter d'un moment festif et convivial autour d'un repas préparé et servi par Tilloysirs, le tout dans une ambiance chaleureuse.



Inauguration Salle Fayeulle

Ce 11 novembre a eu lieu l'inauguration de la salle Fayeulle, qui depuis 2017, devant sa vétusté et son insalubrité nous avait contraint à sa fermeture.

En 2015 commencent les réhabilitations avec la maison des assistantes maternelles qui redonne vie à une partie des locaux. En 2018, la destruction des douches est réalisée, s'en suit ensuite la création d'un parking. Après la réfection de la toiture de la salle Fayeulle, tout est démolé pour assainir le bâtiment. L'ancienne école des garçons est aujourd'hui plus fonctionnelle. Ce projet, qui a vu le jour avec l'investissement de nombreuses personnes, dont l'ensemble des agents communaux, a permis à cette salle de prendre un nouveau départ pour un coût d'un peu moins de 78000 euros. Nous remercions les artisans du secteur qui ont œuvrés : Mr Eugène DIEU de Flers sur Noye / Mr Michel PELLETIER de Lœuilly / Mr Pascal MORTIER de Lœuilly / Mr Jean-Pierre DENIER de Conty / Les Ateliers du Val de Selle. Cette "nouvelle salle Fayeulle" perpétuera l'hommage de la commune à son dévoué garde champêtre disparu en 1979.

Salle des associations elle était, salle des associations elle restera. Elle pourra aussi être louée aux habitants de la commune avec quelques restrictions, étant donné la proximité d'habitations.



Vigilance !



VOL A LA ROULOTTE PROTEGEZ VOUS

CONSEILS PRATIQUES

- ★ Stationnez votre véhicule correctement verrouillé.
- ★ Evitez de stationner dans un lieu isolé ou, la nuit, mal éclairé.
- ★ Ne laissez dans votre véhicule aucun objet tentant (portefeuille, sac, gps, etc...)
- ✓ Evitez de placer sur les fauteuils des objets apparents, à la vue des passants. Y compris de nouveaux achats lors de courses.
- ✓ Ne laissez pas d'objets de valeur dans votre véhicule. Les voleurs vérifient sous les sièges et dans les boîtes à gants.

La vigilance de chacun est requise

En cas de vol, de comportements de véhicules ou individus suspects, un seul réflexe :

Appelez le 17 ou le 112 !

Tarifs location de salles

Nous profitons de cette fin d'année pour vous informer des tarifs de location des salles de la commune Ô-de-Selle pour 2020 (*Tarifs réservés aux habitants de la commune Ô-de-Selle) :

Salle Polyvalente Lœuilly (week-end)*	490,00 €
Salle Polyvalente Lœuilly (journée)*	170,00 €
Salle Camping Lœuilly*	75,00 €
Salle Fayeulle Lœuilly (Week-end)*	120,00 €
Salle Fayeulle Lœuilly (journée)*	80,00 €
Salle Neuville-lès-Lœuilly*	150,00 €

Voici les contacts par commune historique,

- pour Lœuilly : la Mairie 03.22.38.15.90
- pour Neuville : Mr Montardier 06.60.16.65.07
- pour Tilloy : Mr Letellier 06.37.82.09.16

Des tarifs « cautions » et « aléas » sont également prévus.

De plus, les associations du village bénéficient de tarifs particuliers et des tarifs « extérieurs » sont également applicables. N'hésitez pas à contacter la mairie pour de plus amples informations.